

PIANTA PIANO COPERTURA

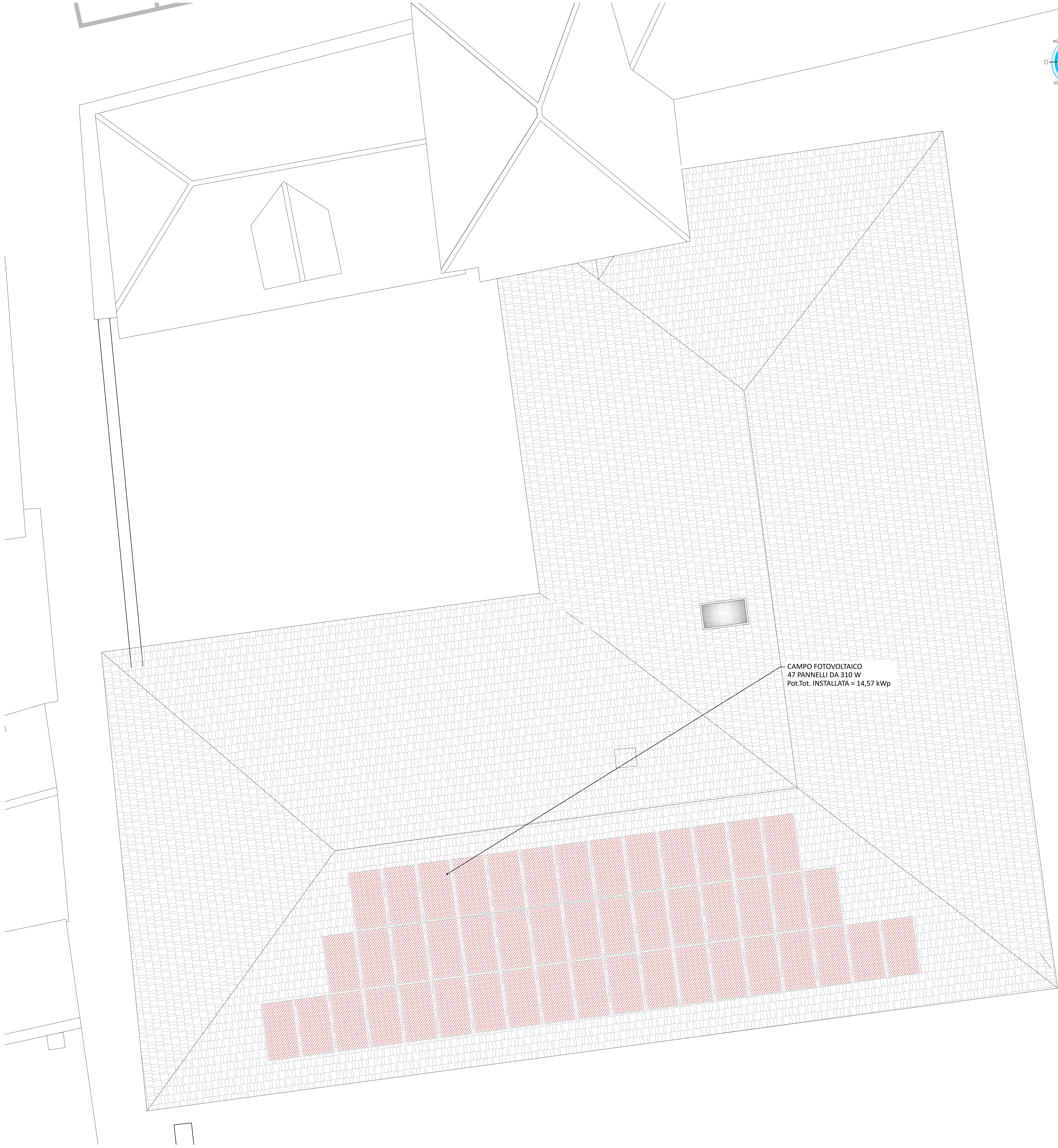

PIANTA PIANO TERRA

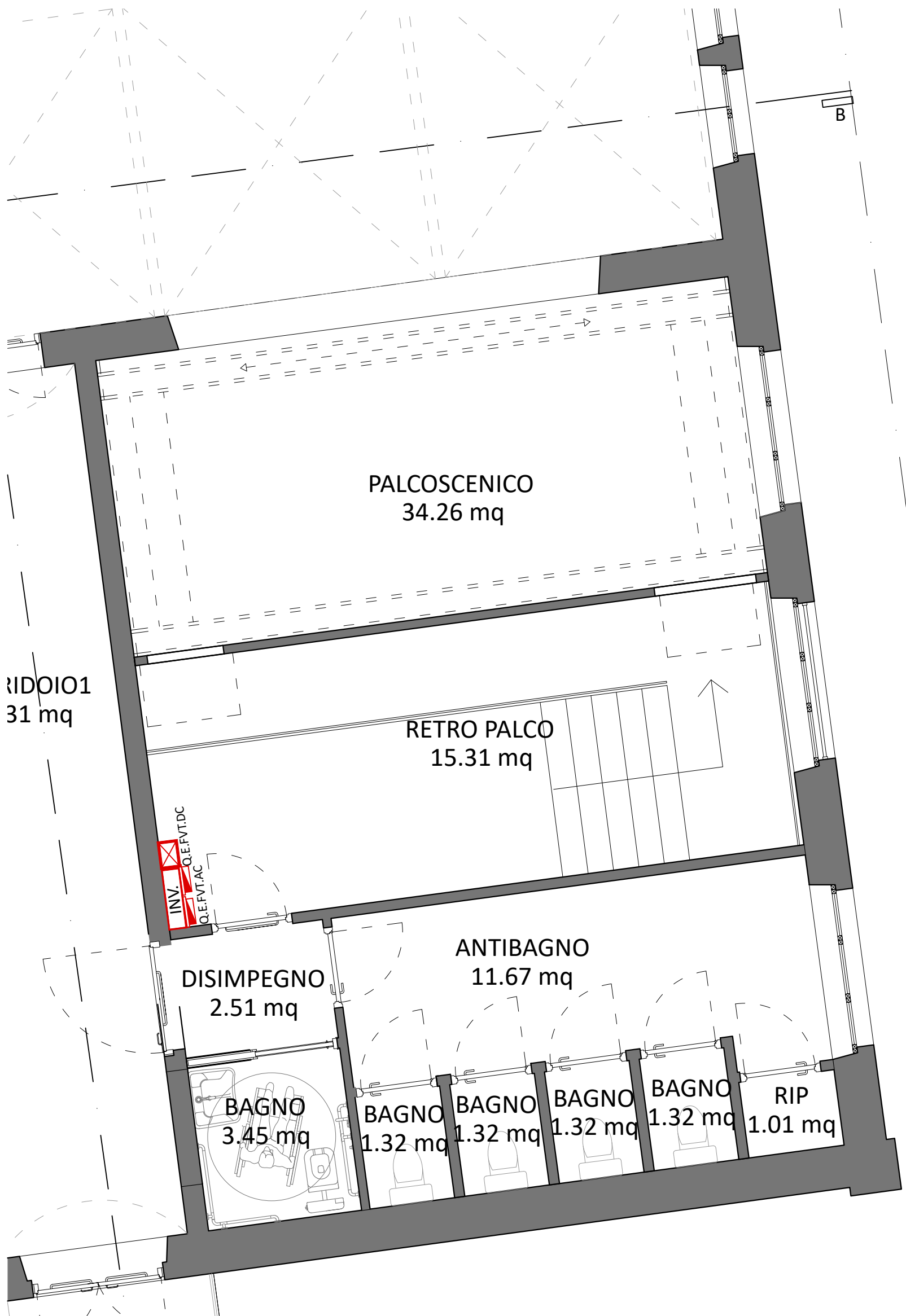

| LEGENDA IMPIANTI ELETTRICI | |
|----------------------------|--|
| FOTOVOLTAICO | |
| | INVERTER FOTOVOLTAICO POTENZA 15 kVA |
| | QUADRO ELETTRICO FOTOVOLTAICO LATO AC E LATO DC |
| | PUNTO DI SALITA E DISCESA CANALIZZAZIONI |
| | MODULO FOTOVOLTAICO DI POTENZA 310 Wp, TINTA ROSSO OPACO |



COMMITTENTE:

COMUNE DI FELETTO



Finanziato dall'Unione europea
NextGenerationEU

OGGETTO:

RIQUALIFICAZIONE EX ASILO CONIUGI FASCIO.
CUP C23G22000010007, CIG 9549885E65

LOCALITÀ DELL'INTERVENTO:

COMUNE DI FELETTO, VIA LUIGI FASCIO, N° 6

FASE PROGETTUALE:

PROGETTO DEFINITIVO

| | | | | | | |
|-----------|------|-----|-----|-----|-----|----|
| ARCHIVIO: | 5822 | 017 | IEL | 006 | DEF | 00 |
|-----------|------|-----|-----|-----|-----|----|

TITOLO ELABORATO:

IMPIANTO FOTOVOLTAICO

SCALA:

1:50

DATA:

Loranzè, Aprile 2023

| CONTROLLO QUALITÀ ELABORATI | | | | REDAITO | VERIFICATO | RESEMINATO | APPROVATO | REV | DATA | NOTE |
|-----------------------------|-------------------------------|--------------------------------------|------------|--------------|-------------|------------|-----------|-----|------|-----------|
| CODICE | AMBITO PROGETTUALE | RESPONSABILE D'AREA | RESP. AREA | COORDINATORE | RESP. PROG. | | | | | EMISSIONE |
| ARC | ARCHITETTURA ED EDILIZIA | Arch. A. DEMARIA - Arch. M. DI PERNA | - | - | - | - | - | 1 | - | - |
| GEOT | AMBIENTE E TERRITORIO | Geol. P. CAMBUI | - | - | - | - | - | 2 | - | - |
| IDR | IDRAULICA | Ing. M. VERNETTI ROSINA | - | - | - | - | - | 3 | - | - |
| IEL | IMPIANTI ELETTRICI E SPECIALI | Ing. G. ZAPPALÀ | D.S. | G.Z. | - | - | - | 4 | - | - |
| IME | IMPIANTI ELETTRICI E SPECIALI | Ing. A. BREGGIANI | - | - | - | - | - | 5 | - | - |
| ISC | IMPIANTI ELETTRICI E SPECIALI | Ing. E. MORTELLO | - | - | - | - | - | 6 | - | - |
| STR | STRUTTURE E INFRASTRUTTURE | Ing. A. VACCARONE - Geom. F. TONINO | - | - | - | - | - | 7 | - | - |
| VVF | PREVENZIONE INCENDI | Ing. G. ZAPPALÀ | - | - | - | - | - | 8 | - | - |
| EXT | COLLABORATORI ESTERNI | - | - | - | - | - | - | 9 | - | - |



Progettista:

Dott. Ing.
Gianluca NOASCONO
N° 8292 Y ALBO INGEGNERI
PROVINCIA DI TORINO

Altra figura:

Arch. Alessandro DEMARIA
N° 8982 Ordine degli
Architetti di Torino

IL DIRETTORE TECNICO:

Dott. Ing. Gianluca ODETTO

Timbro:



Timbro:





CERTIFICATO
17259049



oice